MAPA DO CELÓW PROJEKTOWYCH
Skala 1:500

Odcinek

Godło mapy: 6.186.23.18.1.1-4 ,2.1 ,3

Województwo: kujawsko-pomorskie
Powiat: inowrocławski
Jednostka ewidencyjna: 040704_2. Inowrocław
Obręb ewidencyjny: 0012 Jacewo
Działki nr 304/1 - 304/113

Mapa aktualna na dzień: 01.10.2020r
zakres opracowanej mapy.
Mapę sporządzono bez sprawdzania
obciążeń służebnościami gruntowymi.
W zakresie opracowanej mapy granice w kolorze:
różowym zostały wkreślone z digitalizacji mapy EGIB
zielonym zostały wkreślone według stanu prawnego
Ks. rob. 153/2020 ID: 6640.2187.2020
ukł. wsp. 2000 poł. 18. ukł. odniesienia: Kronsztadt 60

WYKONAWCA:
GEOJARPOL Geodezja - Kartografia
Jarosław Pawelczyk - upr. nr 8423
88-100 Inowrocław. ul. Owczarskiego 2
tel. +48 602 151728. e-mail: geojarpol@gmail.com

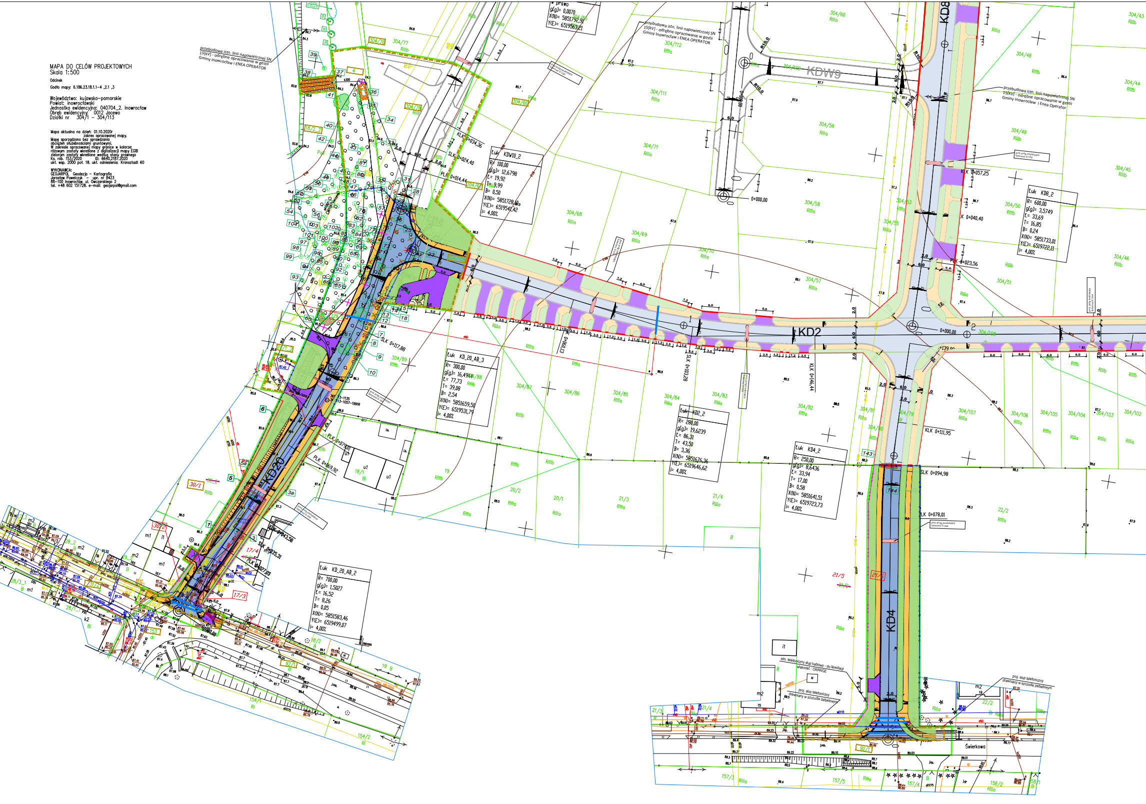
KD2
KD4
KD8
KD20
KDW9
Świerkowa
przebudowa istn. linii napowietrznej SN 15[kV] - odrębne opracowanie w gestii Gminy Inowrocław i ENEA OPERATOR
istn. telefoniczny słup kablowy - do likwidacji własność: ORANGE
proj. słup telefoniczny drewniany w szczudle żelbetowym
prawo
g[g]= 0,0070
X(N)= 5851792,91
Y(E)= 6519563,21
Łuk KDW10_2
R= 100,00
g[g]= 12,6798
Ł= 19,92
T= 9,99
B= 0,50
X(N)= 5851728,10
Y(E)= 6519541,42
i= 4,00%
Łuk KD8_2
R= 600,00
g[g]= 3,5749
Ł= 33,69
T= 16,85
B= 0,24
X(N)= 5851733,01
Y(E)= 6519722,11
i= 4,00%
Łuk KD_20_AB_3
R= 300,00
g[g]= 16,4944
Ł= 77,73
T= 39,08
B= 2,54
X(N)= 5851659,50
Y(E)= 6519531,79
i= 4,00%
Łuk KD2_2
R= 280,00
g[g]= 19,6239
Ł= 86,31
T= 43,50
B= 3,36
X(N)= 5851676,36
Y(E)= 6519646,62
i= 4,00%
Łuk KD4_2
R= 250,00
g[g]= 8,6436
Ł= 33,94
T= 17,00
B= 0,58
X(N)= 5851641,51
Y(E)= 6519723,73
i= 4,00%
Łuk KD_20_AB_2
R= 700,00
g[g]= 1,5027
Ł= 16,52
T= 8,26
B= 0,05
X(N)= 5851583,46
Y(E)= 6519499,07
i= 4,00%
KLK 0+034,36
SLK 0+024,40
PLK 0+014,44
KLK 0+057,25
KLK 0+040,40
PLK 0+023,56
0+000,00
SLK 0+117,88
SLK 0+103,28
KLK 0+146,44
KLK 0+111,95
SLK 0+094,98
SLK 0+078,01
PLK 0+079,00
PLK 0+069,92

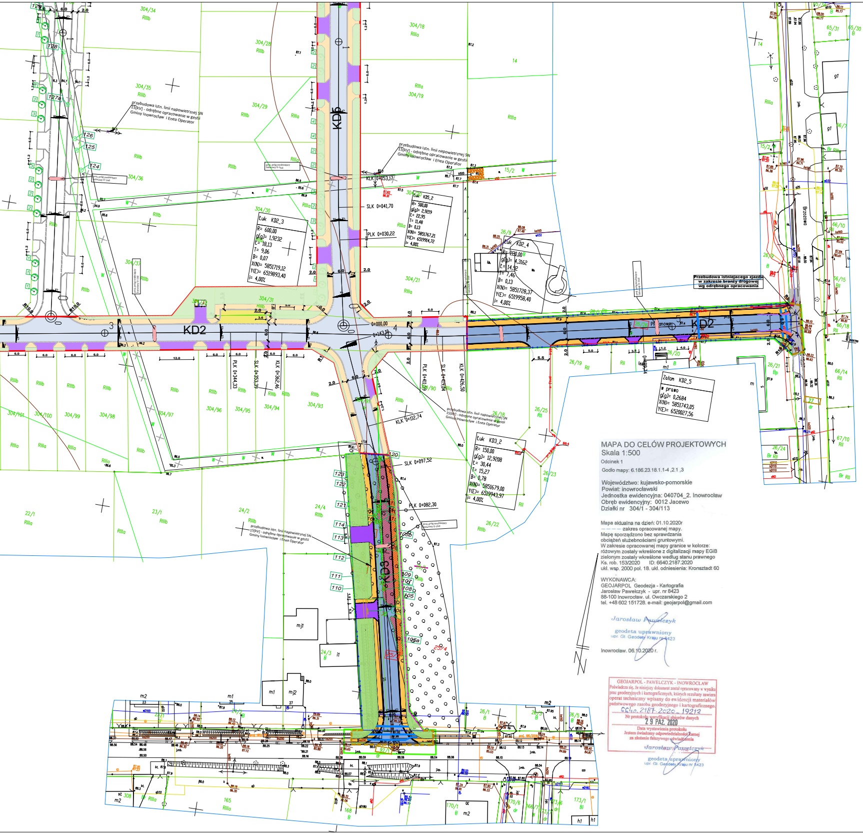
KD5
KD2
KD3
Łuk KD2_3
R= 600,00
g(g)= 1,9232
L= 18,13
T= 9,06
B= 0,07
X(N)= 5851719,12
Y(E)= 6519893,40
i= 4,00%
Łuk KD5_2
R= 500,00
g(g)= 2,9219
L= 22,95
T= 11,48
B= 0,13
X(N)= 5851767,21
Y(E)= 6519914,72
i= 4,00%
Łuk KD2_4
R= 220,00
g(g)= 4,3162
L= 14,92
T= 7,46
B= 0,13
X(N)= 5851728,37
Y(E)= 6519958,40
i= 4,00%
Łuk KD3_2
R= 150,00
g(g)= 12,9208
L= 30,44
T= 15,27
B= 0,78
X(N)= 5851679,00
Y(E)= 6519943,97
i= 4,00%
Załom KD2_5
prawo
g(g)= 0,2684
X(N)= 5851743,05
Y(E)= 6520027,56
KLK 0+053,17
SLK 0+041,70
PLK 0+030,22
KLK 0+112,74
SLK 0+097,52
PLK 0+082,30
PLK 0+344,33
SLK 0+353,39
KLK 0+362,46
PLK 0+411,39
SLK 0+419,04
KLK 0+426,50
0+000,00
0+143,19
przebudowa istn. linii napowietrznej SN 15[kV] - odrębne opracowanie w gestii Gminy Inowrocław i Enea Operator
Przebudowa istniejącego zjazdu w zakresie branży drogowej wg odrębnego opracowania
Brzozowa

LEGENDA

🟩 Zakres inwestycji

🟥 Zakres inwestycji projektowany wg odrębnego opracowania

LEGENDA:
(BR. DROGOWA)

- Nawierzchnia bitumiczna proj. jezdni
- Proj. chodnik o nawierzchni z kostki betonowej
- Proj. zjazdy o nawierzchni z kostki betonowej
- Proj. zieleń
- Proj. zabruki z kostki kamiennej
- Istn. ogrodzenie do usunięcia lub przestawienia
- Proj. ogrodzenie po przestawieniu
- Proj. krawężnik 15x30 cm
- Proj. obramowanie 8x30 cm
- Proj. opornik 12x25 cm
- Proj. krawężnik 15x22 cm
- Proj. opornik kamienny 12 x 25
- Proj. rura osłonowa dla kabli
- Rów do likwidacji
- Rów do likwidacji wg odrębnego opracowania
- × Element demontowany sieci elektroenergetycznej
- × Element demontowany sieci teletechnicznej
- Proj. układ drogowy wg odrębnego opracowania

LEGENDA:
(DRZEWA)

- Istn. drzewo
- Istn. drzewo do wycinki w zakresie Wójta Gminy Inowrocław
- Istn. drzewo do wycinki w zakresie PHD
- 2 Nasadzenie zastępcze drzew
- 10/26 0,6x0,6 Nasadzenie zastępcze krzewów
- Grupa drzew o obwodzie do 50cm/ krzewów
- Grupa drzew o obwodzie do 50cm/ krzewów do wycinki w zakresie Wójta Gminy Inowrocław
- Grupa drzew o obwodzie do 50cm/ krzewów do wycinki w zakresie PHD

Typy rur:
1 - dwuścienne, karbowane rury do ochrony kabli posiadające karbowaną ściankę zewnętrzną i gładką ściankę wewnętrzną. Przeznaczone do stosowania tylko w wykopach otwartych, odporność na ściskanie L250, sztywność obwodowa 5 [kN/m²] Ø110[mm],
2 - grubościenna, gładka rura osłonowa przystosowana do układania pod drogami, jezdniami, przy przewiertach sterowanych Ø110[mm], odporność na ściskanie N750, sztywność obwodowa 14 [kN/m²]
3 - dzielone rury osłonowe do kabli, do ochrony istniejących kabli oraz do naprawy uszkodzonych kanalizacji kablowych, stosowane pod drogami, ulicami i torowiskami, sztywność obwodowa SN wg PN-EN ISO-9969:1977 – 10 [kN/m²]

MAPA DO CELÓW PROJEKTOWYCH
Skala 1:500

Odcinek 1

Godło mapy: 6.186.23.18.1.1-4 ,2.1 ,3

Województwo: kujawsko-pomorskie
Powiat: inowrocławski
Jednostka ewidencyjna: 040704_2. Inowrocław
Obręb ewidencyjny: 0012 Jacewo
Działki nr 304/1 - 304/113

Mapa aktualna na dzień: 01.10.2020r
– – – – zakres opracowanej mapy.
Mapę sporządzono bez sprawdzania obciążeń służebnościami gruntowymi.
W zakresie opracowanej mapy granice w kolorze:
różowym zostały wkreślone z digitalizacji mapy EGiB
zielonym zostały wkreślone według stanu prawnego
Ks. rob. 153/2020 ID: 6640.2187.2020
ukł. wsp. 2000 poł. 18. ukł. odniesienia: Kronsztadt 60

WYKONAWCA:
GEOJARPOL Geodezja - Kartografia
Jarosław Pawelczyk - upr. nr 8423
88-100 Inowrocław. ul. Owczarskiego 2
tel. +48 602 151728. e-mail: geojarpol@gmail.com

Jarosław Pawelczyk
geodeta uprawniony
upr. Gl. Geodety Kraju nr 8423

Inowrocław. 06.10.2020 r.

GEOJARPOL - PAWELCZYK - INOWROCŁAW
Poświadcza się, że niniejszy dokument został opracowany w wyniku prac geodezyjnych i kartograficznych, których rezultaty zawiera operat techniczny wpisany do ewidencji materiałów państwowego zasobu geodezyjnego i kartograficznego.
6640.2187.2020_19212
Nr protokołu weryfikacji zbiorów danych
29 PAŹ. 2020
Data wystawienia protokołu
Jestem świadomy odpowiedzialności karnej za złożenie fałszywego oświadczenia
Jarosław Pawelczyk
geodeta uprawniony
upr. Gl. Geodety Kraju nr 8423

INŻYNIERIA SANITARNA
pracownia projektowo-inwestycyjna
UL. RYNEK 25
86-200 CHEŁMNO
TEL./FAX (0-56) 686-00-55

TEMAT	BUDOWA DRÓG GMINNYCH W RAMACH INWESTYCJI PN. ROZBUDOWA SIECI WODOCIĄGOWEJ I KANALIZACYJNEJ WRAZ INFRASTRUKTURĄ DROGOWĄ I TOWARZYSZĄCĄ W M. JACEWO		
INWESTOR	WÓJT GMINY INOWROCŁAW UL. KRÓLOWEJ JADWIGI 43, 88-100 INOWROCŁAW		
RYSUNEK	PLAN SYTUACYJNY		
PROJEKTOWAŁ (Branża drogowa)	mgr inż. Jarosław Matuszak Uprawnienia bud. do projektowania bez ograniczeń w specjalności drogowej nr ewid. KUP/0128/POOD/08	26.01.2022	
SPRAWDZIŁ (Branża drogowa)	mgr inż. Andrzej Piasecki Uprawnienia bud. do projektowania bez ograniczeń w specjalności drogowej nr ewid. KUP/0117/PWOD/11	26.01.2022	1
I.2022R		SKALA 1:500	NR RYS.